

NUMERI & TABELLE

PANORAMICA DEI MERCATI AZIONARI

AUSTRIA

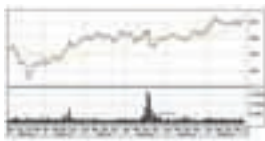

OLANDA

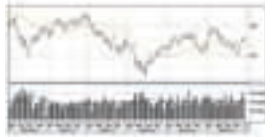

FRANCIA



GERMANIA



ITALIA

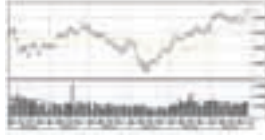

|                       | 29/10/04 | 30/09/04 | Variazione | Inizio 2004 | Variazione |
|-----------------------|----------|----------|------------|-------------|------------|
| <b>INDICI GLOBALI</b> |          |          |            |             |            |
| DJ EURO STOXX         | 253,20   | 246,83   | 2,58%      | 242,51      | 4,41%      |
| DJ EURO STOXX 50      | 2.811,72 | 2.726,30 | 3,13%      | 2.750,09    | 2,24%      |
| EURONEXT 100          | 635,41   | 623,53   | 1,91%      | 608,97      | 4,34%      |
| EURO TOP 300          | 998,13   | 986,92   | 1,14%      | 957,94      | 4,20%      |
| EURO TOP 100          | 2.176,63 | 2.153,11 | 1,09%      | 2.126,04    | 2,38%      |
| MS CAPITAL INT. WORLD | 800,13   | 790,99   | 1,16%      | 778,60      | 2,77%      |

| <b>PRINCIPALI BORSE VALORI</b> |           |           |        |           |         |
|--------------------------------|-----------|-----------|--------|-----------|---------|
| MILANO MIBTEL                  | 21.715,00 | 21.045,00 | 3,18%  | 19.922,00 | 9,00%   |
| MILANO NUMTEL                  | 1.277,00  | 1.230,00  | 3,82%  | 1.582,00  | -19,28% |
| NY DOW JONES                   | 10.027,47 | 10.080,27 | -0,52% | 10.453,92 | -4,08%  |
| NY STANDARD & POOR 500         | 1.130,20  | 1.114,58  | 1,40%  | 1.111,92  | 1,64%   |
| NY NASDAQ COMPOSITE            | 1.974,99  | 1.896,84  | 4,12%  | 2.003,37  | -1,42%  |
| LONDRA FTSE 100                | 4.624,20  | 4.570,80  | 1,17%  | 4.476,90  | 3,29%   |
| PARIGI CAC 40                  | 3.706,82  | 3.640,61  | 1,82%  | 3.557,90  | 4,19%   |
| FRANCOFORTE DAX                | 3.960,25  | 3.892,90  | 1,73%  | 3.965,16  | -0,12%  |
| AMSTERDAM EOE                  | 330,48    | 323,94    | 2,02%  | 337,65    | -2,12%  |
| MADRID IBEX                    | 8.418,30  | 8.029,20  | 4,85%  | 7.737,20  | 8,80%   |
| ZURIGO SMI                     | 5.363,40  | 5.465,30  | -1,86% | 5.487,80  | -2,27%  |
| TOKYO NIKKEI                   | 10.771,42 | 10.823,57 | -0,48% | 10.676,64 | 0,89%   |
| HONG KONG HANG SENG            | 13.054,66 | 13.120,03 | -0,50% | 12.575,94 | 3,81%   |
| DJ STOXX 600                   | 240,3     | 237,74    | 1,08%  | 228,98    | 4,94%   |
| DJ STOXX 50                    | 2.692,06  | 2.668,47  | 0,88%  | 2.656,07  | 1,36%   |
| AUSTRIA TRADED ATX             | 2.112,17  | 2.042,87  | 3,39%  | 1.545,15  | 36,70%  |
| BELGIO BEL-20                  | 2.785,45  | 2.693,21  | 3,42%  | 2.244,18  | 24,12%  |
| FINLANDIA HEX GEN.             | 6.104,40  | 5.782,64  | 5,56%  | 6.031,92  | 1,20%   |
| IRLANDA ISEQ                   | 5.681,89  | 5.610,33  | 1,28%  | 4.920,73  | 15,47%  |
| PORTOGALLO PSI-20              | 7.460,94  | 7.359,15  | 1,38%  | 6.747,41  | 10,57%  |
| JOHANNESBURG ALL SHARE         | 11.655,31 | 11.761,00 | -0,90% | 10.387,22 | 12,21%  |
| KOREA COMPOSITE                | 834,84    | 835,09    | -0,03% | 810,71    | 2,98%   |
| MOSCA RTS                      | 663,67    | 631,65    | 5,07%  | 567,25    | 17,00%  |
| MESSICO IPC BOLSA              | 11.564,35 | 10.957,37 | 5,54%  | 8.795,28  | 31,48%  |
| OSLO OBX STOCK INDEX           | 752,6161  | 774,667   | -2,85% | 625,9409  | 20,24%  |
| SINGAPORE STI                  | 1.980,69  | 1.984,74  | -0,20% | 1.764,52  | 12,25%  |
| SYDNEY ASX                     | 3.786,30  | 3.674,70  | 3,04%  | 3.306,00  | 14,53%  |
| TORONTO TSX                    | 8.870,97  | 8.668,29  | 2,34%  | 8.220,89  | 7,91%   |

USA

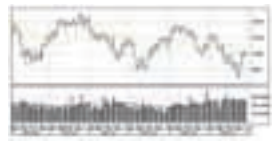

GRAN BRETAGNA

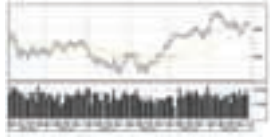

GIAPPONE



SVIZZERA



HONG KONG

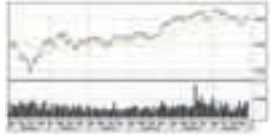

MERCATO AZIONARIO ITALIANO

TITOLI DEL S&P/MIB

|                    | 29/10/04 | 30/09/04 | Var.   | Inizio 2004 | Var. da inizio anno |
|--------------------|----------|----------|--------|-------------|---------------------|
| ALLEANZA           | 9,25     | 9,31     | -0,64% | 8,68        | 6,57%               |
| AUTOGRILL          | 11,55    | 11,45    | 0,87%  | 11,35       | 1,76%               |
| AUTOSTRADA         | 17,15    | 17,24    | -0,52% | 13,93       | 23,12%              |
| BANCA ANTONVENETA  | 16,47    | 16,64    | -1,02% | 14,76       | 11,59%              |
| BANCA FIDEURAM     | 3,95     | 3,73     | 5,90%  | 4,71        | -16,14%             |
| BANCA INTESA       | 3,21     | 3,06     | 4,90%  | 3,10        | 3,55%               |
| BANCA MONTE PASCHI | 2,34     | 2,37     | -1,27% | 2,51        | -6,77%              |
| BANCA POP. MILANO  | 5,51     | 5,05     | 9,11%  | 5,20        | 5,96%               |
| BANCO POP. VR/NO   | 13,90    | 14,12    | -1,56% | 13,42       | 3,58%               |
| BNL                | 1,82     | 1,78     | 2,25%  | 1,89        | -3,70%              |
| BPU BANCHE         | 13,94    | 13,35    | 4,42%  | 14,36       | -2,92%              |
| BULGARI SPA        | 8,11     | 8,01     | 1,25%  | 7,35        | 10,34%              |
| CAPITALIA SPA      | 3,01     | 2,96     | 1,69%  | 2,33        | 29,18%              |
| E-BISCOM           | 43,25    | 39,99    | 8,15%  | 48,54       | -10,90%             |
| ED. L'ESPRESSO     | 4,20     | 4,45     | -5,62% | 4,94        | -14,98%             |
| EDISON             | 1,56     | 1,40     | 11,43% | 1,47        | 6,12%               |
| ENEL               | 7,09     | 6,58     | 7,75%  | 5,39        | 31,54%              |
| ENI                | 17,80    | 18,05    | -1,39% | 14,96       | 18,98%              |
| FIAT               | 5,69     | 5,81     | -2,07% | 6,08        | -6,41%              |
| FINMECCANICA       | 0,62     | 0,57     | 8,77%  | 0,62        | 0,00%               |

|                     | 29/10/04 | 30/09/04 | Var.   | Inizio 2004 | Var. da inizio anno |
|---------------------|----------|----------|--------|-------------|---------------------|
| GENERALI            | 23,27    | 22,13    | 5,15%  | 21,00       | 10,81%              |
| ITALCEMENTI         | 12,04    | 11,90    | 1,18%  | 9,89        | 21,74%              |
| LUXOTTICA GROUP     | 14,47    | 14,42    | 0,35%  | 13,70       | 5,62%               |
| MEDIASET            | 8,94     | 9,14     | -2,19% | 9,42        | -5,10%              |
| MEDIOBANCA          | 10,86    | 10,64    | 2,07%  | 8,60        | 26,28%              |
| MEDIOLANUM          | 4,92     | 4,82     | 2,07%  | 6,25        | -21,28%             |
| MONDADORI           | 7,79     | 7,62     | 2,23%  | 7,11        | 9,63%               |
| PIRELLI & C.        | 0,87     | 0,82     | 6,10%  | 0,81        | 7,41%               |
| RAS                 | 16,56    | 15,47    | 7,05%  | 13,50       | 22,67%              |
| RCS MEDIAGROUP      | 3,78     | 3,74     | 1,07%  | 2,80        | 35,00%              |
| S. PAOLO IMI        | 9,94     | 9,09     | 9,35%  | 10,34       | -3,87%              |
| SAIPEM              | 9,03     | 9,04     | -0,11% | 6,42        | 40,65%              |
| SEAT PAGINE GIALLE  | 0,27     | 0,26     | 3,85%  | 0,75        | -64,00%             |
| SNAM RETE GAS       | 3,98     | 3,89     | 2,31%  | 3,36        | 18,45%              |
| STM                 | 14,44    | 13,91    | 3,81%  | 21,54       | -32,96%             |
| TELECOM ITALIA      | 2,61     | 2,49     | 4,82%  | 2,35        | 11,06%              |
| TERNA               | 1,91     | 1,87     | 2,14%  | -           | -                   |
| TIM                 | 4,62     | 4,34     | 6,45%  | 4,32        | 6,94%               |
| TISCALI             | 3,20     | 2,93     | 9,22%  | 5,54        | -42,27%             |
| UNICREDITO ITALIANO | 4,21     | 4,06     | 3,69%  | 4,28        | -1,64%              |

TITOLI DEL MIDEX

|                         | 29/10/04 | 30/09/04 | Var.   | Inizio 2004 | Var. da inizio anno |
|-------------------------|----------|----------|--------|-------------|---------------------|
| ACEA                    | 8,10     | 8,14     | -0,49% | 5,13        | 57,89%              |
| AEM SPA                 | 1,68     | 1,63     | 3,07%  | 1,47        | 14,29%              |
| ALITALIA                | 0,25     | 0,28     | -7,64% | 0,26        | -2,31%              |
| ASM BRESCIA             | 2,39     | 2,25     | 6,22%  | 1,75        | 36,57%              |
| AUTOGRILL               | 11,55    | 11,45    | 0,87%  | 11,35       | 1,76%               |
| AUTOSTRADA TO-MI        | 17,94    | 16,57    | 8,27%  | 11,58       | 54,95%              |
| BANCA POP. LODI         | 8,46     | 8,01     | 5,62%  | 8,95        | -5,47%              |
| BANCA POP. MILANO       | 5,51     | 5,05     | 9,11%  | 5,20        | 5,96%               |
| BENETTON GROUP          | 9,05     | 9,70     | -6,70% | 9,11        | -0,66%              |
| BULGARI SPA             | 8,11     | 8,01     | 1,25%  | 7,35        | 10,34%              |
| BUZZI UNICEM            | 10,70    | 10,62    | 0,75%  | 9,34        | 14,56%              |
| CATTOLICA ASSICURAZIONI | 32,60    | 31,73    | 2,74%  | 29,23       | 11,53%              |
| CIR                     | 1,82     | 1,75     | 4,00%  | 1,48        | 22,64%              |
| CREDEM                  | 6,76     | 6,72     | 0,60%  | 5,73        | 17,98%              |
| ED. L'ESPRESSO          | 4,20     | 4,45     | -5,62% | 4,94        | -14,98%             |

|                          | 29/10/04 | 30/09/04 | Var.   | Inizio 2004 | Var. da inizio anno |
|--------------------------|----------|----------|--------|-------------|---------------------|
| FINECOGROUP              | 5,65     | 4,77     | 18,45% | 6,21        | -8,95%              |
| FONDIARIA-SAI            | 18,03    | 18,17    | -0,77% | 16,35       | 10,28%              |
| IFIL                     | 2,81     | 2,86     | -1,75% | 2,63        | 6,84%               |
| ITALCEMENTI              | 12,04    | 11,90    | 1,18%  | 9,89        | 21,74%              |
| LOTTOMATICA              | 23,59    | 22,34    | 5,60%  | 17,56       | 34,34%              |
| MERLONI ELETTRODOMESTICI | 11,93    | 13,25    | -9,96% | 14,95       | -20,20%             |
| MILANO ASSICURAZIONI     | 3,35     | 3,38     | -0,89% | 3,04        | 10,38%              |
| MONDADORI                | 7,79     | 7,62     | 2,23%  | 7,11        | 9,56%               |
| PIRELLI & C.             | 0,87     | 0,82     | 6,10%  | 0,81        | 7,86%               |
| RCS MEDIAGROUP           | 3,78     | 3,74     | 1,07%  | 2,80        | 35,00%              |

COME LEGGERE LE TABELLE:

GRAFICI: gli andamenti dei 10 grafici sovrastanti, riguardanti i mercati borsistici, si riferiscono gli ultimi sei mesi. MERCATI AZIONARI INTERNAZIONALI: nel caso di borsa chiusa, i dati si riferiscono al giorno precedente.

FUTURES AZIONARI

| S&P/MIB |          |          |       |
|---------|----------|----------|-------|
|         | 29/10/04 | 30/09/04 | Var.  |
| DIC-04  | 28.787   | 27.915   | 3,12% |
| MAR-05  | 28.937   | 28.080   | 3,05% |



| EURO     |          |          |       |
|----------|----------|----------|-------|
|          | 29/10/04 | 30/09/04 | Var.  |
| TOP 100  | 2.183,50 | 2.159,00 | 1,13% |
| STOXX 50 | 2.819,00 | 2.733,00 | 3,15% |



| DAX    |          |          |       |
|--------|----------|----------|-------|
|        | 29/10/04 | 30/09/04 | Var.  |
| DIC-04 | 3.976,50 | 3.910,00 | 1,70% |
| MAR-05 | 3.998,00 | 3.932,00 | 1,68% |

## MERCATO AZIONARIO ITALIA: NUOVO MERCATO

| TITOLI               | 29/10/04 | 30/09/04 | Var.    | TITOLI           | 29/10/04 | 30/09/04 | Var.    | TITOLI                  | 29/10/04 | 30/09/04 | Var.   |
|----------------------|----------|----------|---------|------------------|----------|----------|---------|-------------------------|----------|----------|--------|
| ACOTEL               | 15,55    | 14,31    | 8,67%   | DATA SERVICE     | 10,84    | 12,10    | -10,41% | INFERENTIA              | 3,51     | 2,91     | 20,62% |
| AISOFT@RE            | 1,18     | 1,18     | 0,00%   | DATALOGIC        | 17,69    | 17,80    | -0,62%  | IT WAY                  | 4,24     | 4,24     | 0,00%  |
| ALGOL                | 1,99     | 2,01     | -1,00%  | DATAMAT          | 7,00     | 6,59     | 6,22%   | KAITECH                 | 0,67     | 0,73     | -8,22% |
| ART'E                | 13,35    | 12,78    | 4,46%   | DIGITAL BROS     | 3,18     | 2,90     | 9,66%   | MONDO TV                | 28,12    | 27,65    | 1,70%  |
| BB BIOTECH           | 43,91    | 43,50    | 0,94%   | DMAIL            | 5,55     | 4,26     | 30,28%  | NTS-NETWORK SYSTEMS     | 10,81    | 11,21    | -3,57% |
| BUONGIORNO VITAMINIC | 1,80     | 1,70     | 5,88%   | E-BISCOM         | 43,25    | 39,99    | 8,15%   | POLIGRAFICA S.FAUSTINO  | 38,35    | 39,00    | -1,67% |
| CAD.IT               | 7,57     | 8,03     | -5,73%  | EL.EN.           | 16,07    | 15,81    | 1,64%   | PRIMA INDUSTRIE         | 6,70     | 6,90     | -2,90% |
| CAIRO COMMUNICATIONS | 29,39    | 28,15    | 4,40%   | ENGINEERING I.I. | 20,70    | 20,81    | -0,53%  | REPLY                   | 10,97    | 10,56    | 3,88%  |
| CDB WEB TECH         | 2,42     | 2,33     | 3,86%   | EPLANET          | 0,29     | 0,30     | -3,33%  | TAS                     | 17,00    | 16,11    | 5,52%  |
| CDC                  | 9,72     | 8,99     | 8,12%   | ESPRINET         | 36,82    | 33,57    | 9,68%   | TECNODIFFUSIONE ITALIA  | 2,00     | 2,00     | 0,00%  |
| CELL THERAPEUTIC     | 4,90     | 5,65     | -13,27% | EUPHON           | 5,92     | 6,07     | -2,47%  | TISCALI                 | 3,20     | 2,93     | 9,22%  |
| CHL                  | 0,30     | 0,34     | -11,76% | FIDIA            | 4,17     | 4,24     | -1,65%  | TXT E-SOLUTIONS         | 21,23    | 21,46    | -1,07% |
| CTO                  | 0,70     | 0,70     | 0,00%   | FINMATICA        | 2,28     | 2,28     | 0,00%   | VICURON PHARMACEUTICALS | 11,06    | 11,59    | -4,57% |
| DADA                 | 4,90     | 4,15     | 18,07%  | I.NET            | 33,16    | 32,37    | 2,44%   |                         |          |          |        |

## MERCATO AZIONARIO ITALIA: TITOLI MIGLIORI E PEGGIORI

| ANDAMENTO TITOLI DAL 30/09 AL 29/10/2004 |       |                  |        | ANDAMENTO TITOLI DA INIZIO ANNO |       |           |        |
|--|-------|------------------|--------|---------------------------------|-------|-----------|--------|
| MIGLIORI                                 | %     | PEGGIORI         | %      | MIGLIORI                        | %     | PEGGIORI  | %      |
| CENTENARI ZINELLI                        | 36,73 | MARCOLIN         | -30,92 | PREMUDA                         | 83,27 | LAZIO     | -87,65 |
| DMAIL GROUP                              | 30,34 | LAZIO            | -23,51 | DMAIL GROUP                     | 80,48 | FINMATICA | -75,63 |
| IPI                                      | 24,06 | CELL THERAPEUTIC | -13,26 | BANCO DESIO RNC                 | 77,94 | PAGNOSSIN | -64,19 |
| SNAI                                     | 23,07 | CHL              | -12,66 | ERICSSON                        | 74,99 | FINPART   | -60,15 |
| IT HOLDING                               | 20,84 | SCHIAPPARELLI    | -12,38 | SAES GETTERS RNC                | 74,90 | ALGOL     | -55,05 |

## MERCATI AZIONARI INTERNAZIONALI

### EURO STOXX 50

| TITOLO              | 29/10/04 | 30/09/04 | Var.   | TITOLO              | 29/10/04 | 30/09/04 | Var.   | TITOLO                  | 29/10/04 | 30/09/04 | Var.   |
|---------------------|----------|----------|--------|---------------------|----------|----------|--------|-------------------------|----------|----------|--------|
| ABN AMRO HOLDING    | 18,75    | 18,29    | 2,52%  | DEUTSCHE TELEKOM    | 15,02    | 14,94    | 0,54%  | ROYAL DUTCH             | 42,59    | 41,47    | 2,70%  |
| AEGON               | 8,58     | 8,68     | -1,15% | E.ON                | 63,78    | 59,4     | 7,37%  | RWE                     | 41,52    | 38,48    | 7,90%  |
| AHOLD               | 5,44     | 5,14     | 5,84%  | ENDESA              | 15,91    | 15,33    | 3,78%  | SAINT GOBAIN            | 43,05    | 41,33    | 4,16%  |
| AIR LIQUIDE         | 126,6    | 126,3    | 0,24%  | ENEL                | 7,09     | 6,58     | 7,75%  | SAN PAOLO-IMI           | 9,94     | 9,09     | 9,35%  |
| ALCATEL             | 11,46    | 9,41     | 21,79% | ENI                 | 17,8     | 18,05    | -1,39% | SANOFI-AVENTIS          | 57,3     | 58,4     | -1,88% |
| ALLIANZ             | 83,38    | 81,09    | 2,82%  | FORTIS              | 19,95    | 19,14    | 4,23%  | SAP                     | 133,53   | 125,1    | 6,74%  |
| AXA                 | 16,87    | 16,29    | 3,56%  | FRANCE TELECOM      | 22,44    | 20,06    | 11,86% | SIEMENS                 | 58,35    | 59,21    | -1,45% |
| B.CO BILBAO VIZCAYA | 12,3     | 11,08    | 11,01% | GENERALI            | 23,27    | 22,13    | 5,15%  | SOCIETE GENERALE        | 72,7     | 71,25    | 2,04%  |
| BANCO SANTANDER     | 8,75     | 7,86     | 11,32% | IBERDROLA           | 17,16    | 16,7     | 2,75%  | SUEZ LYONNAISE DES EAUX | 18,32    | 17,26    | 6,14%  |
| BASF                | 48,9     | 47,45    | 3,06%  | ING GROEP           | 20,75    | 20,32    | 2,12%  | TELECOM ITALIA          | 2,61     | 2,49     | 4,82%  |
| BAYER               | 22,21    | 22,02    | 0,86%  | LAFARGE SA          | 71,55    | 70,45    | 1,56%  | TELEFONICA ESPANA       | 12,94    | 12,05    | 7,39%  |
| BNP PARIBAS         | 53,35    | 52       | 2,60%  | L'OREAL             | 53,45    | 52,75    | 1,33%  | TIM                     | 4,62     | 4,34     | 6,45%  |
| CARREFOUR           | 34,33    | 37,87    | -9,35% | LVMH                | 53,7     | 53,75    | -0,09% | TOTAL FINA              | 163      | 164      | -0,61% |
| CREDIT AGRICOLE     | 22,97    | 21,96    | 4,60%  | MUENCHENER RUE      | 76,68    | 77,56    | -1,13% | UNICREDIT ITALIANO      | 4,21     | 4,06     | 3,69%  |
| DAIMLER CHRYSLER    | 32,38    | 33,2     | -2,47% | NOKIA OYJ           | 12,09    | 11,08    | 9,12%  | UNILEVER                | 45,6     | 46,32    | -1,55% |
| DANONE              | 65,6     | 63,3     | 3,63%  | PHILIPS ELECTRONICS | 18,55    | 18,44    | 0,60%  | VIVENDI                 | 21,41    | 20,63    | 3,78%  |
| DEUTSCHE BANK       | 59,59    | 57,87    | 2,97%  | REPSOL              | 16,99    | 17,68    | -3,90% |                         |          |          |        |

### DOW JONES 30 (USA)

| TITOLO              | 29/10/04 | 30/09/04 | Var.    | TITOLO            | 29/10/04 | 30/09/04 | Var.   | TITOLO                | 29/10/04 | 30/09/04 | Var.   |
|---------------------|----------|----------|---------|-------------------|----------|----------|--------|-----------------------|----------|----------|--------|
| ALCOA               | 32,5     | 33,59    | -3,25%  | GENERAL ELECTRIC  | 34,12    | 33,58    | 1,61%  | MC DONALDS            | 29,15    | 28,03    | 4,00%  |
| ALTRIA GROUP        | 48,46    | 47,04    | 3,02%   | GENERAL MOTORS    | 38,55    | 42,48    | -9,25% | MERCK & CO.           | 31,31    | 33       | -5,12% |
| AMERICAN EXPRESS    | 53,07    | 51,46    | 3,13%   | HEWLETT PACKARD   | 18,66    | 18,75    | -0,48% | MICROSOFT             | 27,99    | 27,65    | 1,23%  |
| AMERICAN INT. GROUP | 60,71    | 67,99    | -10,71% | HOME DEPOT.       | 41,08    | 39,2     | 4,80%  | PFIZER                | 28,95    | 30,6     | -5,39% |
| BOEING              | 49,9     | 51,62    | -3,33%  | HONEYWELL         | 33,68    | 35,86    | -6,08% | PROCTER & GAMBLE      | 51,18    | 54,12    | -5,43% |
| CATERPILLAR         | 80,54    | 80,45    | 0,11%   | IBM               | 89,75    | 85,74    | 4,68%  | SBC                   | 25,26    | 25,95    | -2,66% |
| CITIGROUP           | 44,37    | 44,12    | 0,57%   | INTEL             | 22,26    | 20,06    | 10,97% | UNITED TECHNOL.       | 92,82    | 93,38    | -0,60% |
| COCA COLA           | 40,66    | 40,05    | 1,52%   | JOHNSON & JOHNSON | 58,38    | 56,33    | 3,64%  | VERIZON COMMUNICATION | 39,1     | 39,38    | -0,71% |
| DUPONT              | 42,87    | 42,8     | 0,16%   | JP MORGAN         | 38,6     | 39,73    | -2,84% | WAL-MART STORES       | 53,92    | 53,2     | 1,35%  |
| EXXON               | 49,22    | 48,33    | 1,84%   | 3M                | 77,57    | 79,97    | -3,00% | WALT DISNEY           | 25,22    | 22,55    | 11,84% |

## EUROBONDS

| EMITTENTE  | DIVISA | CEDOLA% | SCADENZA | PREZZO | AMMONTARE | RENDIMENTO% |
|--|--------|---------|----------|--------|-----------|-------------|
| <b>EMISSIONI PIU' RECENTI SULL'EUROMERCATO DAL 30/09 AL 29/10/2004</b> |        |         |          |        |           |             |
| ASIAN DEV. BANK  | USD    | 4,25%   | 2014     | 99,50  | 1MLD      | 4,31        |
| RENTENBANK   | USD    | 3,625%  | 2009     | 99,83  | 1,5MLD    | 3,66        |
| WURTTENBERG HYPOBANK   | EURO   | 2,75%   | 2007     | 99,77  | 1,5MLD    | 2,83        |
| BEI  | USD    | 3,875%  | 2011     | 99,49  | 1MLD      | 3,96        |
| COMPAGNIE FIN. FONCIER   | EURO   | 2,75%   | 2007     | 99,90  | 1MLD      | 2,79        |
| TERNA  | EURO   | 4,25%   | 2014     | 100,42 | 600MNI    | 4,20        |
| BOUYGUES   | EURO   | 4,375%  | 2014     | 99,03  | 1MLD      | 4,50        |
| KOMMUNALBANKEN   | NOK    | 4,00%   | 2001     | 99,08  | 500MNI    | 4,15        |
| ISLANDSBANKI   | CHE    | 1,625%  | 2007     | 100,45 | 200MNI    | 1,47        |
| ARCELOR  | SEK    | 4,625%  | 2014     | 98,86  | 500MNI    | 4,77        |
| INSTITUT CREDITO OFICIAL   | GBP    | 5,00%   | 2009     | 100,11 | 300MNI    | 4,98        |

| EMITTENTE  | CEDOLA% | SCADENZA | PREZZO IND. | RENDIMENTO% | RATING EMITT. (S&P) | RATING DIVISA (S&P) |
|--|---------|----------|-------------|-------------|---------------------|---------------------|
| <b>EMISSIONI PIU' RECENTI SULL'EUROMERCATO DAL 30/09 AL 29/10/2004</b> |         |          |             |             |                     |                     |
| <b>PRINCIPALI EMISSIONI DEI PAESI EMERGENTI/VALUTA</b>                 |         |          |             |             |                     |                     |
| BEI/ZLOTY  | 6,25%   | 2009     | 96,77       | 7,08        | AAA                 | A-                  |
| REP. OF HUNGARY/EURO   | 3,625%  | 2011     | 98,90       | 3,81        | A-                  | AAA                 |
| KFW/HUF  | 8,25%   | 2006     | 98,26       | 9,24        | AAA                 | A                   |
| DEPFA BANK/AUD   | 5,25%   | 2007     | 99,53       | 5,67        | AA-                 | AAA                 |
| TOTAL CAPITAL/NZD  | 6,75%   | 2014     | 99,95       | 6,75        | AA                  | AAA                 |
| LANDSBANKI ISLANDS/CZK   | 4,40%   | 2009     | 97,55       | 4,97        | A-                  | A                   |
| REP. OF VENEZUELA/USD  | 8,50%   | 2014     | 97,44       | 8,89        | B                   | AAA                 |
| HUNGARIAN TRADE BANK/EUR   | 3,50%   | 2009     | 99,50       | 3,61        | AA                  | AAA                 |
| BEI/LEV  | 4,875%  | 2009     | 100,50      | 4,76        | AAA                 | BBB                 |
| REP. OF CHINA/USD  | 3,75%   | 2009     | 99,47       | 3,87        | BBB+                | AAA                 |
| REP. OF PERU/EUR   | 7,50%   | 2014     | 99,92       | 7,51        | BB                  | AAA                 |
| REP. OF KOREA/USD  | 4,875%  | 2014     | 99,12       | 4,99        | A-                  | AAA                 |
| REP. OF GUATEMALA/USD  | 8,125%  | 2034     | 102,35      | 7,92        | BB-                 | AAA                 |
| REP. OF BRAZIL/USD   | 8,875%  | 2019     | 100,09      | 8,86        | BB-                 | AAA                 |
| RABOBANK/ZAR   | 8,00%   | 2010     | 96,83       | 8,79        | AAA                 | BBB-                |
| GOV. OF JAMAICA/EUR  | 10,50%  | 2014     | 102,70      | 10,06       | B                   | AAA                 |
| RABOBANK/HUF   | 8,00%   | 2008     | 97,86       | 8,79        | AAA                 | A                   |
| BEI/ZAR  | 8,00%   | 2010     | 97,75       | 8,49        | AAA                 | BBB-                |

## CLASSIFICA DEI MERCATI OBBLIGAZIONARI

ANDAMENTO DAL 30/09 AL 29/10/2004

| Migliori             | %    | Peggiori                | %     |
|----------------------|------|-------------------------|-------|
| SUD AFRICA (10+ YRS) | 5,96 | STATI UNITI (1-3 YRS)   | -2,28 |
| UNGHERIA (10+ YRS)   | 4,77 | STATI UNITI (3-5 YRS)   | -1,97 |
| SUD AFRICA (5-7 YRS) | 4,64 | STATI UNITI (5-7 YRS)   | -1,89 |
| SUD AFRICA (3-5 YRS) | 4,09 | STATI UNITI (7-10 YRS)  | -1,64 |
| UNGHERIA (7-10 YRS)  | 3,90 | NUOVA ZELANDA (1-3 YRS) | -1,02 |

ANDAMENTO DALL'INIZIO ANNO

| Migliori             | %     | Peggiori                | %     |
|----------------------|-------|-------------------------|-------|
| SUD AFRICA (5-7 YRS) | 16,22 | GIAPPONE (10+ YRS)      | -2,06 |
| SUD AFRICA (3-5 YRS) | 16,19 | STATI UNITI (1-3 YRS)   | -0,58 |
| UNGHERIA (1-3 YRS)   | 16,12 | GIAPPONE (1-3 YRS)      | -0,48 |
| UNGHERIA (5-7 YRS)   | 15,45 | NUOVA ZELANDA (5-7 YRS) | 0,00  |
| SUD AFRICA (1-3 YRS) | 14,78 | NORVEGIA (1-3 YRS)      | 0,00  |

## PANORAMICA DEI MERCATI OBBLIGAZIONARI

| PAESE  | RENDIMENTO | Var.%<br>1 mese | Var.%<br>1 anno |
|--|------------|-----------------|-----------------|
| JPMORGAN INDEX: MEDIA BOND STATO 13 MESI-30 ANNI |            |                 |                 |
| AUSTRALIA  | 5,27       | 0,83            | 7,88            |
| AUSTRIA  | 3,75       | 0,92            | 6,81            |
| BELGIUM  | 3,75       | 0,89            | 6,67            |
| CANADA   | 4,57       | 0,93            | 6,85            |
| CZECH REPUBLIC                                   | 4,37       | 2,26            | 4,06            |
| DENMARK  | 3,70       | 0,87            | 6,44            |
| FINLAND  | 3,42       | 0,78            | 6,24            |
| FRANCE   | 3,77       | 0,85            | 6,64            |
| GERMANY  | 3,79       | 0,83            | 6,71            |
| GREECE   | 3,78       | 1,16            | 6,91            |
| HONG KONG  | 2,29       | 1,64            | 5,37            |
| HUNGARY  | 8,67       | 2,59            | 3,09            |
| IRELAND  | 3,84       | 0,98            | 7,59            |

| PAESE  | RENDIMENTO | Var.%<br>1 mese | Var.%<br>1 anno |
|--|------------|-----------------|-----------------|
| JPMORGAN INDEX: MEDIA BOND STATO 13 MESI-30 ANNI |            |                 |                 |
| ITALY  | 4,14       | 0,94            | 7,15            |
| JAPAN  | 1,14       | -0,02           | 1,25            |
| MEXICO   | 9,34       | 1,23            | 2,66            |
| NETHERLANDS                                      | 3,7        | 0,81            | 6,44            |
| NEW ZEALAND                                      | 6,06       | 0,82            | 5,94            |
| POLAND   | 6,95       | 0,37            | 4,77            |
| PORTUGAL   | 3,47       | 0,84            | 6,47            |
| SINGAPORE  | 2,66       | 1,12            | 7,40            |
| SOUTH AFRICA                                     | 8,63       | 1,96            | 9,92            |
| SPAIN  | 3,82       | 0,85            | 6,86            |
| SWEDEN   | 3,89       | 0,82            | 8,08            |
| UNITED KINGDOM                                   | 4,65       | 0,88            | 6,93            |
| UNITED STATES                                    | 4,11       | 0,53            | 4,41            |

## FUTURES OBBLIGAZIONARI

|          | 29/10/04 | 30/09/04 | Var.  |
|----------|----------|----------|-------|
| BUND     | 116,94   | 115,65   | 1,12% |
| US TBOND | 113,844  | 112,218  | 1,45% |
| GILT     | 108,35   | 107,67   | 0,63% |



## MERCATO AZIONARIO ITALIANO

PRINCIPALI WARRANT QUOTATI

| Azioni               | Prezzo Esercizio | Scadenza Warrant | Quotazione Titolo | Quotazione | Rapporto | Premio |
|----------------------|------------------|------------------|-------------------|------------|----------|--------|
| EDISON               | 1,00             | 31-12-2007       | 0,55              | 1,56       | 1-1      | -0,19  |
| RONCADIN CW 07       | 0,26             | 15-10-2007       | 0,16              | 0,44       | 1-1      | -4,11  |
| BANCA INTERMOBILIARE | 15,00            | 15-12-2004       | 0,00              | 5,36       | 2-1      | 179,94 |
| FONDIARIA-SAI CW 08  | 2,08             | 30-06-2008       | 3,78              | 18,03      | 4-1      | -4,60  |
| UNIPOL ORD.          | 2,88             | 20-06-2005       | 1,00              | 3,36       | 5-1      | 0,94   |
| MILANO ASSICURAZIONI | 4,65             | 20-06-2005       | 0,05              | 3,35       | 5-2      | 41,90  |
| BANCA LOMBARDA SPA   | 9,70             | 20-12-2004       | 0,01              | 9,74       | 65/1     | 3,26   |
| CAM FINANZIARIA      | 1,50             | 20-06-2006       | 0,20              | 2,00       | 4-1      | 14,40  |

| Azioni               | Prezzo Esercizio | Scadenza Warrant | Quotazione Titolo | Quotazione | Rapporto | Premio  |
|----------------------|------------------|------------------|-------------------|------------|----------|---------|
| BRIOSCHI FINANZIARIA | 0,29             | 20-12-2006       | 0,01              | 0,22       | 2-1      | 45,03   |
| PIRELLI & C.         | 0,52             | 30-06-2006       | 0,09              | 0,87       | 4-1      | 0,52    |
| IMMOBILIARE LOMBARDA | 0,17             | 31-12-2005       | 0,03              | 0,16       | 1-1      | 20,36   |
| NECCHI SPA-WT 05     | 0,52             | 1-05-2005        | 0,04              | 0,07       | 1-1      | 679,58  |
| TECNODIFFUSIONE      | 24,80            | 15-11-2004       | 0,08              | 2,00       | 5-1      | 1159,63 |
| AEM TORINO           | 1,00             | 30-06-2008       | 0,47              | 1,93       | 2-1      | 0,12    |
| FIAT SPA-WT507       | 29,45            | 31-01-2007       | 0,12              | 5,69       | 4-1      | 425,78  |
| PREMAFIN             | 1,00             | 31/11/2005       | 0,17              | 1,12       | 3-2      | 11,39   |

## RENDIMENTI DEL RISPARMIO POSTALE

| TIPOLOGIA  | Emessa fino al 04/10/2003               |                                       |                                     | Emessa dal 05/10/2003   |                        |                        |
|--|---|---------------------------------------|-------------------------------------|-------------------------|------------------------|------------------------|
|  | Durata del deposito                     | Tasso nom. annuo lordo                | Rendimento medio lordo              | Durata del deposito     | Tasso nom. annuo lordo | Rendimento medio lordo |
|  | <b>SERIE "A8"</b>                       |                                       |                                     | <b>NUOVA SERIE "A9"</b> |                        |                        |
| <b>B.P.F. ORDINARI</b><br>emessa fino al 04/10/2003  | alla fine del 1° anno                   | 1,75%                                 | 1,75%                               | alla fine del 1° anno   | 2,00%                  | 2,00%                  |
|  | nel 2° anno                             | 2,00%                                 | 1,88%                               | nel 2° anno             | 2,00%                  | 2,00%                  |
|  | nel 3° anno                             | 2,50%                                 | 2,08%                               | nel 3° anno             | 2,70%                  | 2,23%                  |
|  | dal 4° al 5° anno                       | 3,00%                                 | 2,45%                               | dal 4° al 5° anno       | 3,20%                  | 2,62%                  |
|  | dal 6° al 9° anno                       | 4,25%                                 | 3,25%                               | dal 6° al 9° anno       | 4,45%                  | 3,43%                  |
|  | dal 10° al 14° anno                     | 4,75%                                 | 3,78%                               | dal 10° al 14° anno     | 4,95%                  | 3,97%                  |
| Il tasso nominale annuo lordo, calcolato bimestralmente, si capitalizza annualmente fino al 20° anno, data di scadenza del buono. I Buoni ordinari sono esenti da spese e commissioni. Il deposito titoli contenente solo buoni è gratuito.  |   |                                       |                                     |                         |                        |                        |
| <b>Dal 05/10/2003 rendimento scadenza 7 anni</b>   |   |                                       |                                     |                         |                        |                        |
|  | <b>NUOVA SERIE "BA9"</b>                |                                       |                                     |                         |                        |                        |
|  | <b>Rendimento lordo fisso garantito</b> | <b>Premio lordo variabile massimo</b> | <b>Rendimento lordo complessivo</b> |                         |                        |                        |
| <b>B.P.F. A TERMINE</b>  | 23,23%                                  | 10,00%                                | 31,23%                              |                         |                        |                        |
| La cedola "premio" variabile massima viene interamente corrisposta a scadenza nel caso in cui il valore finale dell'indice D.J. Eurostoxx 50 sia uguale o superiore al suo valore iniziale. I buoni "indicizzati" sono esenti da spese e commissioni. Il deposito titoli contenente solo buoni è gratuito. |   |                                       |                                     |                         |                        |                        |

## I 15 MIGLIORI COVERED WARRANT

|    | Codice       | Emittente        | Descrizione   | Tipo (Call/Put) | Strike | Scadenza   | Performance % |
|----|--------------|------------------|---------------|-----------------|--------|------------|---------------|
| 1  | IT0003640171 | UniCredito       | EDISON SPA    | C               | 1,5    | 03.12.2004 | +218,18       |
| 2  | IT0003579155 | UniCredito       | RAS           | C               | 16     | 03.12.2004 | +212,92       |
| 3  | FR0010105601 | Societe Generale | ENEL          | C               | 7      | 19.11.2004 | +175,00       |
| 4  | IT0003670582 | UniCredito       | FINECO        | C               | 6      | 04.03.2005 | +171,43       |
| 5  | FR0010048348 | Societe Generale | ENEL          | C               | 7      | 17.12.2004 | +150,77       |
| 6  | CH0016895838 | UBS              | TIM           | C               | 4,6    | 10.12.2004 | +150,00       |
| 7  | GB00B0160C46 | Goldman Sachs    | ENEL          | C               | 6,75   | 05.11.2004 | +140,00       |
| 8  | GB00B0163C48 | Goldman Sachs    | RAS           | C               | 15,5   | 17.12.2004 | +139,18       |
| 9  | CH0016895812 | UBS              | TIM           | C               | 4,4    | 10.12.2004 | +124,00       |
| 10 | FR0010084574 | Societe Generale | RAS           | C               | 15     | 17.12.2004 | +114,00       |
| 11 | GB00B016T100 | Goldman Sachs    | TIM           | C               | 4,375  | 05.11.2004 | +111,11       |
| 12 | IT0003670939 | UniCredito       | SAN PAOLO IMI | C               | 10     | 03.12.2004 | +106,77       |
| 13 | IT0003579643 | UniCredito       | TIM           | C               | 4,5    | 03.12.2004 | +106,67       |
| 14 | GB00B016Q429 | Goldman Sachs    | ENEL          | C               | 7      | 17.12.2004 | +105,88       |
| 15 | GB00B016RX85 | Goldman Sachs    | GENERALI      | C               | 23     | 05.11.2004 | +101,60       |

## I 15 PEGGIORI COVERED WARRANT

| Codice | Emittente    | Descrizione      | Tipo<br>(Call/Put) | Strike | Scadenza | Performance % |        |
|--------|--------------|------------------|--------------------|--------|----------|---------------|--------|
| 1      | GB00B01TW877 | Goldman Sachs    | S&P/MIB            | P      | 26500    | 05.11.2004    | -98.39 |
| 2      | GB00B0212F94 | Goldman Sachs    | NASDAQ100          | P      | 1350     | 05.11.2004    | -97.89 |
| 3      | GB00B016M196 | Goldman Sachs    | NASDAQ100          | P      | 1300     | 05.11.2004    | -97.14 |
| 4      | GB00B01TW760 | Goldman Sachs    | S&P/MIB            | P      | 28000    | 05.11.2004    | -92.83 |
| 5      | GB00B0212D70 | Goldman Sachs    | NASDAQ100          | P      | 1400     | 05.11.2004    | -92.44 |
| 6      | IT0003582266 | UniCredito       | NIKKEI225          | C      | 12000    | 10.12.2004    | -85.47 |
| 7      | GB00B01TW430 | Goldman Sachs    | S&P/MIB            | C      | 29500    | 05.11.2004    | -84.21 |
| 8      | IT0003682116 | Banca Imi        | ENI                | C      | 20       | 17.12.2004    | -82.86 |
| 9      | GB00B020Y946 | Goldman Sachs    | GENERALI           | P      | 21,5     | 17.12.2004    | -82.52 |
| 10     | FR0010048496 | Societe Generale | ENI                | C      | 20       | 17.12.2004    | -81.65 |
| 11     | IT0003583041 | UniCredito       | EUR/USD            | P      | 1,2      | 03.12.2004    | -81.65 |
| 12     | FR0010100198 | Societe Generale | S&P/MIB            | P      | 27000    | 19.11.2004    | -80.69 |
| 13     | FR0010105643 | Societe Generale | ENI                | C      | 18,5     | 19.11.2004    | -79.27 |
| 14     | GB00B00GZZ71 | Goldman Sachs    | DOW JONES          | C      | 11000    | 16.12.2004    | -77.55 |
| 15     | GB0077275849 | Goldman Sachs    | NIKKEI225          | C      | 12000    | 16.12.2004    | -76.67 |

## I 15 COVERED WARRANT PIÙ SCAMBIATI PER CONTROLVALORE

| Codice | Emittente    | Descrizione | Tipo<br>(Call/Put) | Strike | Scadenza | Scambi<br>(volumi)* | Scambi<br>(€ mil)* |       |
|--------|--------------|-------------|--------------------|--------|----------|---------------------|--------------------|-------|
| 1      | IT0003582779 | UniCredito  | S&P/MIB            | C      | 29000    | 17.12.2004          | 108.584.824        | 4.042 |
| 2      | IT0003671861 | UniCredito  | S&P/MIB            | C      | 28000    | 18.03.2005          | 22.433.786         | 3.475 |
| 3      | IT0003582761 | UniCredito  | S&P/MIB            | P      | 28000    | 17.12.2004          | 90.323.168         | 3.446 |
| 4      | IT0003671887 | UniCredito  | S&P/MIB            | C      | 29000    | 18.03.2005          | 11.913.233         | 1.149 |
| 5      | IT0003671879 | UniCredito  | S&P/MIB            | P      | 29000    | 18.03.2005          | 6.748.857          | 910   |
| 6      | IT0003582753 | UniCredito  | S&P/MIB            | C      | 28000    | 17.12.2004          | 8.625.229          | 789   |
| 7      | IT0003715122 | UniCredito  | S&P/MIB            | C      | 27500    | 17.12.2004          | 2.136.381          | 320   |
| 8      | IT0003580161 | UniCredito  | STMICROELECT.      | P      | 15       | 03.12.2004          | 27.652.204         | 300   |
| 9      | IT0003715130 | UniCredito  | S&P/MIB            | C      | 28500    | 17.12.2004          | 2.974.000          | 284   |
| 10     | IT0003582787 | UniCredito  | S&P/MIB            | P      | 29000    | 17.12.2004          | 3.198.848          | 257   |
| 11     | IT0003671853 | UniCredito  | S&P/MIB            | P      | 28000    | 18.03.2005          | 2.530.957          | 238   |
| 12     | IT0003714935 | UniCredito  | NASDAQ100          | C      | 1400     | 17.06.2005          | 1.388.386          | 196   |
| 13     | IT0003715338 | UniCredito  | S&P/MIB            | C      | 29000    | 17.06.2005          | 1.269.262          | 193   |
| 14     | IT0003671515 | UniCredito  | NASDAQ100          | C      | 1400     | 18.03.2005          | 1.623.381          | 177   |
| 15     | IT0003713812 | UniCredito  | TELECOM ITALIA     | C      | 2,5      | 03.06.2005          | 6.927.905          | 157   |

\*Valori medi giornalieri - Elaborazione UBM su dati CedBorsa (variazioni su prezzi last) - i dati sono relativi al periodo: 01/10 - 31/10/2004

## TITOLI DI STATO

| NOME                           | TIPO            | INDICIZZAZIONE | DATA<br>1/10/2004 | DATA<br>29/10/2004 | NOME                           | TIPO                     | INDICIZZAZIONE | DATA<br>1/10/2004 | DATA<br>29/10/2004 |
|--------------------------------|-----------------|----------------|-------------------|--------------------|--------------------------------|--------------------------|----------------|-------------------|--------------------|
| BOT 14.11.2003-15.11.2004      | NON INDICIZZATO |                | 99,77             | 99,929             | BTP 1.11.1998-1.5.2009 4,5%    | NON INDICIZZATO          |                | 105,02            | 105,75             |
| BOT 31.5.2004-30.11.2004       | NON INDICIZZATO |                | 99,682            | 99,841             | BTP 1.5.1999-1.11.2009 4,25%   | NON INDICIZZATO          |                | 103,93            | 104,68             |
| BOT 15.12.2003-15.12.2004      | NON INDICIZZATO |                | 99,597            | 99,756             | BTP 1.11.1999-1.11.2010 5,50%  | NON INDICIZZATO          |                | 110,37            | 111,4              |
| BOT 31.3.2004-23.12.2004       | NON INDICIZZATO |                | 99,554            | ND                 | BTP 1.2.2001-1.8.2011 5,25%    | NON INDICIZZATO          |                | 109,15            | 110                |
| BOT 30.6.2004-31.12.2004       | NON INDICIZZATO |                | 99,506            | 99,665             | BTP 1.11.2001-1.2.2012 5%      | NON INDICIZZATO          |                | 107,55            | 108,4              |
| BOT 15.1.2004-14.1.2005        | NON INDICIZZATO |                | 99,425            | 99,586             | BTP 29.8.2002-1.2.2013 4,75%   | NON INDICIZZATO          |                | 105,63            | 106,58             |
| BOT 30.7.2004-31.1.2005        | NON INDICIZZATO |                | 99,324            | 99,493             | BTP 2.5.2003-1.8.2013 4,25%    | NON INDICIZZATO          |                | 101,67            | 102,68             |
| BOT 16.2.2004-15.2.2005        | NON INDICIZZATO |                | 99,231            | 99,404             | BTP 2.2.2004-1.8.2014 4,25%    | NON INDICIZZATO          |                | 101,04            | 102,3              |
| BOT 31.8.2004-28.2.2005        | NON INDICIZZATO |                | 99,155            | 99,332             | BTP 1.9.2004-1.2.2015 4,25%    | NON INDICIZZATO          |                | 100,65            | 101,67             |
| BOT 15.3.2004-15.3.2005        | NON INDICIZZATO |                | 99,06             | 99,248             | BTP 1.2.2002-1.8.2017 5,25%    | NON INDICIZZATO          |                | 109,54            | 110,28             |
| BOT 30.9.2004-31.3.2005        | NON INDICIZZATO |                | 98,967            | 99,147             | BTP 25.6.2003-1.2.2019 4,25%   | NON INDICIZZATO          |                | 98,17             | 99,29              |
| BOT 15.4.2004-15.4.2005        | NON INDICIZZATO |                | 98,875            | 99,057             | BTP 24.3.2004-1.2.2020 4,5%    | NON INDICIZZATO          |                | 100,18            | 101,31             |
| BOT 14.5.2004-16.5.2005        | NON INDICIZZATO |                | 98,676            | 98,872             | BTP 1.11.1993-1.11.2023 9%     | NON INDICIZZATO          |                | 156,03            | ND                 |
| BOT 15.6.2004-15.6.2005        | NON INDICIZZATO |                | 98,485            | 98,695             | BTP 1.11.1996-1.11.2026 7,25%  | NON INDICIZZATO          |                | 135,32            | 136,82             |
| BOT 15.7.2004-15.7.2005        | NON INDICIZZATO |                | 98,295            | 98,544             | BTP 1.11.1997-1.11.2027 6,50%  | NON INDICIZZATO          |                | 125,01            | 126,41             |
| BOT 16.8.2004-15.8.2005        | NON INDICIZZATO |                | 98,065            | 98,308             | BTP 1.11.1998-1.11.2029 5,25%  | NON INDICIZZATO          |                | 106,91            | 108,25             |
| BOT 15.9.2004-15.9.2005        | NON INDICIZZATO |                | 97,853            | ND                 | BTP 1.11.1999-1.5.2031 6%      | NON INDICIZZATO          |                | ND                | ND                 |
| BOT 15.10.2004-14.10.2005      | NON INDICIZZATO |                | ND                | 97,935             | BTP 18.3.2002-1.2.2033 5,75    | NON INDICIZZATO          |                | 114,76            | 116,34             |
| BTP 1.1.95-1.1.2005 9,50%      | NON INDICIZZATO |                | 101,381           | 100,801            | BTP 24.9.2003-1.8.2033 5,75    | NON INDICIZZATO          |                | 102,85            | 104,24             |
| BTP 1.3.2002-1.3.2005 4%       | NON INDICIZZATO |                | 100,765           | 100,62             | CCT 1.5.1998-1.5.2005 IND.     | INDICIZZATO SULLE CEDOLE |                | 100,142           | 100,35             |
| BTP 1.4.1995-1.4.2005 10,5%    | NON INDICIZZATO |                | ND                | 103                | CCT 1.1.1998-1.7.2005 IND.     | INDICIZZATO SULLE CEDOLE |                | ND                | ND                 |
| BTP 15.5.2002-15.5.2005 4,5%   | NON INDICIZZATO |                | 101,46            | 101,24             | CCT 01.10.1998-1.10.2005 IND.  | INDICIZZATO SULLE CEDOLE |                | 100,231           | 100,1              |
| BTP 1.1.2000-1.7.2005 4,75%    | NON INDICIZZATO |                | 101,82            | ND                 | CCT 1.1.1996-1.1.2006          | INDICIZZATO SULLE CEDOLE |                | 100,602           | 100,69             |
| BTP 15.1.2002-15.7.2005 5%     | NON INDICIZZATO |                | 101,2             | 101,27             | CCT 1.3.1999-1.3.2006 IND.     | INDICIZZATO SULLE CEDOLE |                | 100,353           | 100,33             |
| BTP 1.9.1995-1.9.2005 10,5%    | NON INDICIZZATO |                | ND                | ND                 | CCT 1.12.1999-1.12.2006 IND.   | INDICIZZATO SULLE CEDOLE |                | 100,5             | 100,45             |
| BTP 15.9.2002-15.9.2005 3,5%   | NON INDICIZZATO |                | 101,1             | 101,1              | CCT 1.1.2000-1.7.2007          | INDICIZZATO              |                | 100,5             | 100,89             |
| BTP 15.6.2000-15.12.2005 5,25% | NON INDICIZZATO |                | ND                | 103,268            | CCT 1.8.2000-1.8.2007 IND.     | INDICIZZATO SULLE CEDOLE |                | 100,67            | 100,68             |
| BTP 1.2.1996-1.2.2006 9,5%     | NON INDICIZZATO |                | ND                | ND                 | CCT 1.4.2001-1.4.2008 IND.     | INDICIZZATO SULLE CEDOLE |                | 100,72            | 100,76             |
| BTP 3.2.2003-1.2.2006 2,75%    | NON INDICIZZATO |                | 100,4             | 100,56             | CCT 1.1.2001-1.7.2008          | INDICIZZATO SULLE CEDOLE |                | 101,1             | ND                 |
| BTP 15.3.2001-15.3.2006 4,75%  | NON INDICIZZATO |                | 102,995           | 103,132            | CCT 1.9.2001-1.9.2008          | INDICIZZATO SULLE CEDOLE |                | 100,83            | 100,85             |
| BTP 16.5.2003-15.5.2006 2,75%  | NON INDICIZZATO |                | 100,39            | 100,601            | CCT 1.4.2002-1.4.2009          | NON INDICIZZATO          |                | 100,83            | 100,89             |
| BTP 1.7.96-1.7.2006 8,75%      | NON INDICIZZATO |                | ND                | 110,26             | CCT 1.1.2002-1.7.2009 IND.     | INDICIZZATO SULLE CEDOLE |                | 100,93            | 100,88             |
| BTP 1.9.2003-1.9.2006 2,75%    | NON INDICIZZATO |                | 100,28            | 100,581            | CCT 1.8.2002-1.8.2009          | NON INDICIZZATO          |                | 100,91            | ND                 |
| BTP 1.11.1996-1.11.2006 7,75%  | NON INDICIZZATO |                | 110,18            | ND                 | CCT 1.10.2002-1.10.2009        | NON INDICIZZATO          |                | 100,9             | 100,94             |
| BTP 16.1.2004-15.1.2007 2,75   | NON INDICIZZATO |                | 100,09            | 100,5              | CCT 3.3.2003-1.2.2010          | NON INDICIZZATO          |                | 100,93            | 100,91             |
| BTP 1.2.1997-1.2.2007 6,75%    | NON INDICIZZATO |                | ND                | 109,12             | CCT 1.7.2003-1.6.2010          | NON INDICIZZATO          |                | 100,93            | ND                 |
| BTP 1.9.2001-1.3.2007 4,5%     | NON INDICIZZATO |                | 104,03            | 104,36             | CCT 2.1.2004-1.12.2010         | NON INDICIZZATO          |                | 100,9             | 100,91             |
| BTP 1.6.2004-1.6.2007 3%       | NON INDICIZZATO |                | 100,45            | 100,92             | CCT 1.5.2004-1.5.2011          | NON INDICIZZATO          |                | 100,91            | 100,91             |
| BTP 1.7.1997-1.7.2007 6,75%    | NON INDICIZZATO |                | 110,19            | 110,45             | CCT 1.11.2004-1.11.2011        | NON INDICIZZATO          |                | ND                | 100,91             |
| BTP 15.4.2002-15.10.2007 5%    | NON INDICIZZATO |                | 105,96            | 106,39             | CTZ 2.1.2003-31.12.2004        | NON INDICIZZATO          |                | 99,506            | 99,672             |
| BTP 1.11.1997-1.11.2007 6%     | NON INDICIZZATO |                | 108,93            | 109,25             | CTZ 30.4.2003-29.4.2005        | NON INDICIZZATO          |                | 98,785            | 98,986             |
| BTP 15.1.2003-15.1.2008 3,5%   | NON INDICIZZATO |                | 101,55            | 102,14             | CTZ 15.9.2003-31.8.2005        | NON INDICIZZATO          |                | 98                | ND                 |
| BTP 1.5.1998-1.5.2008 5%       | NON INDICIZZATO |                | 106,31            | 107,02             | CTZ 31.3.2004-28.4.2006        | NON INDICIZZATO          |                | 96,178            | 96,614             |
| BTP 17.9.2003-15.9.2008 3,5%   | NON INDICIZZATO |                | 101,27            | 101,94             | CTZ 30.7.2004-31.7.2006        | NON INDICIZZATO          |                | 95,402            | 95,914             |
| BTP 15.4.2004-15.4.2009 3%     | NON INDICIZZATO |                | 98,78             | 99,56              | BTPI 15.9.2003-15.9.2008 1,65% | INDICIZZATO              |                | 102,42            | 103,52             |
|                                |                 |                |                   |                    | BTPI 18.2.2004-15.9.2014 2,15% | INDICIZZATO              |                | 102,34            | 103,6              |

La forza di un grande gruppo:  
globalmente  
pensare globalmente e  
agire localmente  
multibrand e architettura aperta



AXA Sim continua a crescere:

oltre 450 promotori finanziari

ampliamento gamma prodotti

vivere con fiducia

Per maggiori informazioni chiamare il numero verde 800 02 77 60